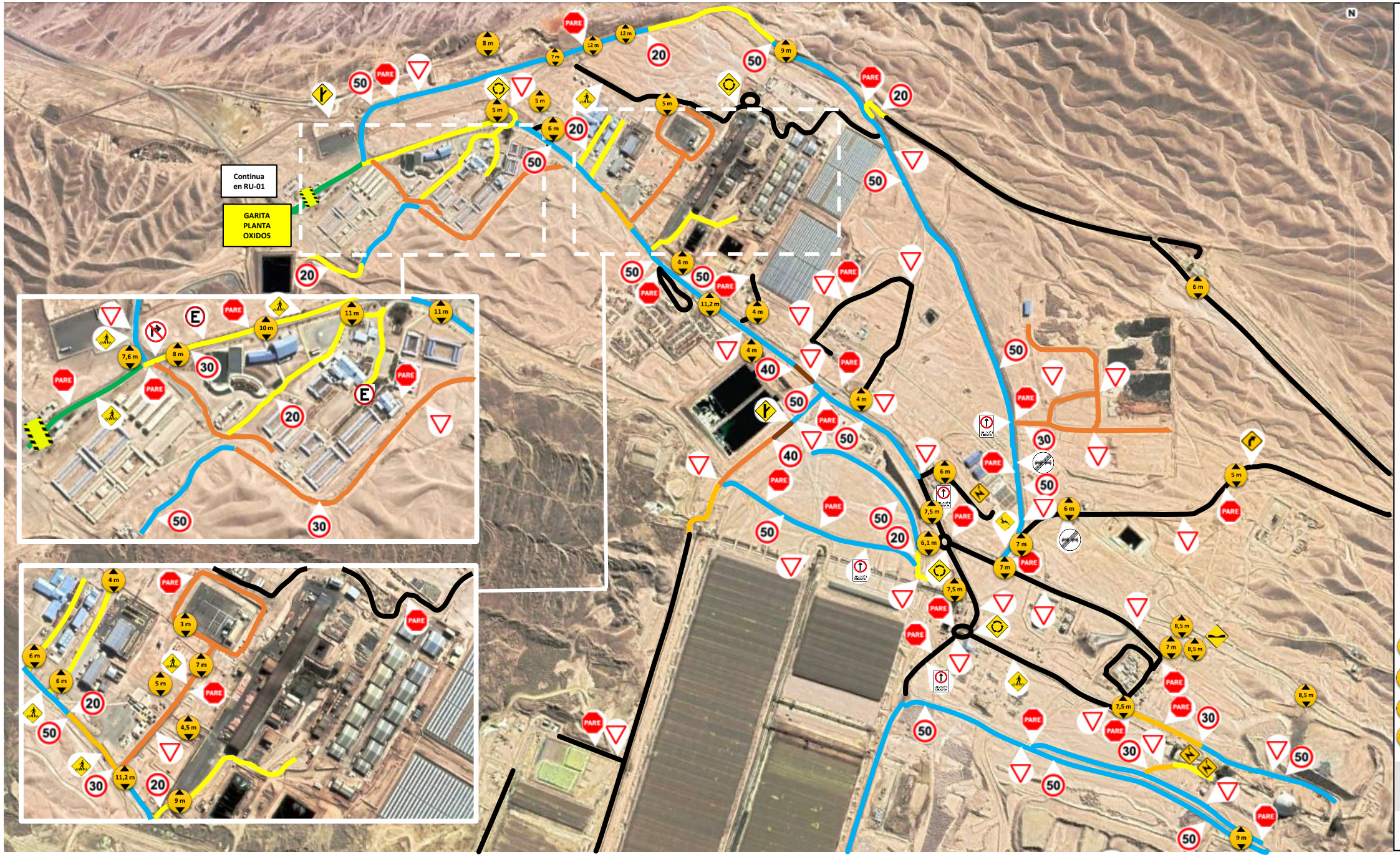

CENTINELA
ANTOFAGASTA MINERALS

VELOCIDAD EN RUTA

- 20 Km/h
- 30 Km/h
- 40 Km/h
- 50 Km/h

SEÑALÉTICA VIAL

- Pare
- Ceda el paso
- Velocidad máxima 20
- Velocidad máxima 30
- Velocidad máxima 40
- Velocidad máxima 50
- No adelantar
- Dirección Obligada
- Fin restricción
- Curva a la izquierda
- Curva a la derecha
- Cruces, bifurcaciones y convergencias
- Proximidad de paso de cebra
- Proximidad rotonda
- Proximidad baden
- Animales indómitos
- Proximidad cable alta tensión

SEÑALÉTICA ELÉCTRICA

Altura Máxima

3 m, 4 m, 4,5 m, 5 m, 6 m, 6,1 m, 7 m, 7,3 m, 7,5 m, 7,6 m, 8 m, 8,5 m, 9 m, 10 m, 11 m, 11,2 m, 12 m

SEÑALÉTICA CAMINOS PLANTA DE OXIDOS

RU-07